



Paciente: SAMILLY SILVA SIMOES

Idade: 10 **Sexo:** F

Solicitante: Dr(a) Select Odontologia **Data de Realização:** 26/09/2024 16:30

Análise McNamara





Paciente: SAMILLY SILVA SIMOES
Idade: 10 **Sexo:** F
Solicitante: Dr(a) Select Odontologia **Data de Realização:** 26/09/2024 16:30

Análise McNamara

	Fator	Valor Obtido	Padrão	Desvio	Classe	Representação Gráfica
	Maxila x Base do Crânio					
1	A-N Perpendicular (A-N Po-Or)	4,181mm	1,1 ± 2,7	3,081	Protrusão maxiliar	
2	Ângulo Naso-Labial (Prn.Sn-Ls)	116,565°	104,4 ± 12,5	12,165	Bom ângulo	
	Maxila X Mandíbula					
3	Co-Gn (Co-Gn)	101,711mm	101-104 ± 6,8	12,165	---	
4	Co-A (Co-A)	82,106mm	99,8 ± 6	-17,694	---	
5	Mx-Md ((f)Mx-Md)	19,605mm	34,5 ± 4	-14,895	---	
6	Ena-Me (Ena-Me)	48,617mm	58-59 ± 5	-14,895	---	
7	Ângulo do Plano Mandibular (Po-Or.Go-Me)	23,663°	21,3 ± 3,9	2,363	---	
8	Ângulo do Eixo Facial (Ba-N.Gn-Ptm)	89,932°	90 ± 3	-0,068	Mesofacial	
	Mandíbula x Base do Crânio					
9	Pog-N Perpendicular (Pog-N Po-Or)	1,209mm	-0,3 ± 3,8	1,509	Bom posicionamento	
	Dentes					
10	Sf1/-A Perpendicular (Sf1/-A)	5,03mm	5,3 ± 2	-0,27	Bom posicionamento	
11	Protusão Incisivo Inferior (Ilii-A-Pog)	1,672mm	2,3 ± 2,4	-0,628	Bom posicionamento	
	Vias Aéreas					
12	Nfa-Nfp (Vasp-Vasa)	10,174mm	17,4 ± 4,3	-7,226	---	
13	Bfa-Bfp (Vaip-Vaia)	13,641mm	13,5 ± 4,3	0,141	---	



Paciente: SAMILLY SILVA SIMOES

Idade: 10 **Sexo:** F

Solicitante: Dr(a) Select Odontologia **Data de Realização:** 26/09/2024 16:30

Análise USP-UNICAMP

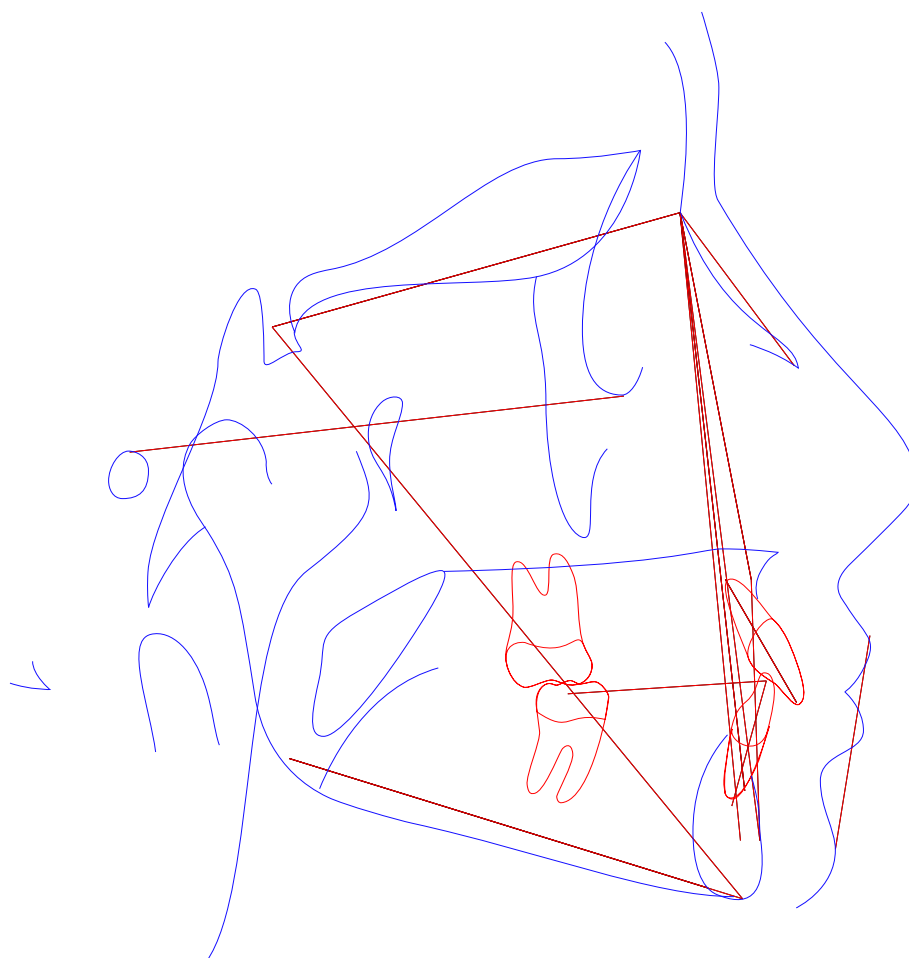



Paciente: SAMILLY SILVA SIMOES

Idade: 10 Sexo: F

Solicitante: Dr(a) Select Odontologia Data de Realização: 26/09/2024 16:30

Análise USP-UNICAMP

	Fator	Valor Obtido	Padrão	Desvio	Classe	Representação Gráfica
	I - Padrão cefálico					
1	SN-GoGn (SN-GoGn)	32,863°	32 ± 0,5	0,863	Dolicocefálico	
2	SN-Plano Oclusal (SN-Ppdlii)	11,933°	14 ± 0,5	-2,067	Braquicefálico	
3	FMA ((Go-Me).(Po-Or))	23,663°	25 ± 0,5	-1,337	Braquicefálico	
4	N-S.Gn (N-S.Gn)	66,223°	67 ± 0,5	-0,777	Braquicefálico	
	II - Relação Maxila/Mandíbula					
5	S-N.A (S-N.A)	85,321°	82 ± 0,5	3,321	Max. Protruída	
6	S-N.B (S-N.B)	80,722°	80 ± 0,5	0,722	Mand. Protruída	
7	A-N.B ((A-N).(N-B))	4,598°	2 ± 0,5	2,598	Classe II	
8	S-N.D (S-N.D)	79,831°	76 ± 0,5	3,831	Normal	
	III - Dentes em relação a maxila e mandíbula					
9	Incisivo Superior . NA ((Ais-lis).(N-A))	19,083°	22 ± 0,5	-2,917	Vertical	
10	Incisivo Superior - NA (IS-NA)	2,996mm	4 ± 0,5	-1,004	Retruído	
11	Incisivo Inferior . NB ((lii-Aii)-(N-B))	21,809°	25 ± 0,5	-3,191	Vertical	
12	Incisivo Inferior - NB (lii-(N-B))	4,796mm	4 ± 0,5	0,796	Protruído	
13	1/.1 ((Ais-lis).(Aii-lii))	134,509°	131 ± 0,5	3,509	Aberto	
14	IMPA ((Me-Go).(Aii-lii))	88,236°	87 ± 0,5	1,236	Vestibularizado	
	IV - Perfil ósseo e mole					
15	F10 (NLN.NPO-Or)	59,737°	22,5 ± 7,5	37,237	Macro	
16	H-Nariz (Pn-LsPog')	2,291mm	10 ± 1	-7,709	Convexo	
17	NAP ((f)NA.APog)	9,092°	0 ± 0,5	9,092	Convexo	
18	Pog-NB (Pog-(N-B))	1,351mm	---	9,092	---	
	Novo grupo					
19	NA.APog (NA.APog)	9,092°	---	9,092	---	
20	Convexidade do Ponto A (A-N-Pog)	3,469mm	---	9,092	---	



Paciente: SAMILLY SILVA SIMOES
Idade: 10 **Sexo:** F
Solicitante: Dr(a) Select Odontologia **Data de Realização:** 26/09/2024 16:30

ANÁLISE SINTÉTICA

Análise McNamara

A-N Perpendicular:	Protrusão maxiliar
Ângulo Naso-Labial:	Bom ângulo
Ângulo do Eixo Facial:	Mesofacial
Pog-N Perpendicular:	Bom posicionamento
Sf1/-A Perpendicular:	Bom posicionamento
Protusão Incisivo Inferior:	Bom posicionamento

Análise USP-UNICAMP

SN-GoGn:	Dolicocefálico
SN-Plano Oclusal:	Braquicefálico
FMA:	Braquicefálico
N-S.Gn:	Braquicefálico
S-N.A:	Max. Protruída
S-N.B:	Mand. Protruída
A-N.B:	Classe II
S-N.D:	Normal
Incisivo Superior . NA:	Vertical
Incisivo Superior - NA:	Retruído
Incisivo Inferior . NB:	Vertical
Incisivo Inferior - NB:	Protruído
1/.1:	Aberto
IMPA:	Vestibularizado
F10:	Macro
H-Nariz:	Convexo
NAP:	Convexo